

## Serie PEMC

Disyuntor de caja moldeada de CC



**PROJOY**  
electric

Switch To Safety!

**PROJOY**  
electric

– Switch To Safety! –



## ALTA CALIDAD DE MANUFACTURA Y ALTOS ESTÁNDARES

Brillante y llamativo.

De acuerdo con los hábitos de trabajo de los bomberos, se debe ubicar rápidamente el lugar de operación.



Pequeño



Protección de cortocircuito



Protección de sobrecarga



Ignífugo



Alta capacidad de rotura



Arco corto



Accesorios completos



Múltiple Alambrado

## Datos Técnicos

Estándar	EN60947-2, AS/NZS IEC 60947, 2:2015.					
Tipo	PEMCX-Y					
Corriente de caja INM (A)	250	400	630			
Corriente Nominal In (A)	125/140/160/180/200/225/250	315/350/400	500/630			
Número de Polos	2P	2P	3P	4P	4P	
Tensión Nominal de Funcionamiento UE (v)	DC500V	DC1000V	DC1500V	DC1500V	DC1500V	
Tensión Nominal de Funcionamiento Ue(V)	1000	1250	1500	1500	1500	
Tensión Nominal de impulso Uimp(kV)	8	8	12	12	12	
Tensión soportada de Frecuencia Industrial 1min(V)	3820	3820	3820	3820	3820	
Tensión Nominal de impulso UIMP (kV)	20	20	20	20	20	
Capacidad Nominal de Interrupción de cortocircuito operativo ICS (Ka)	10	20	20	20	20	
Distancia de Arco (mm)	≤50	≤50	≤50	≤100	≤100	
Desempeño Operacional (veces)	Vida eléctrica	2,000	2,000	2,000	2,000	
	Vida Mecánica	10,000	10,000	10,000	10,000	
Función de Aislamiento		■	■	■	■	
Tipos de Accesorios	Liberación derivación	<input type="checkbox"/>	<input type="checkbox"/>	<input type="checkbox"/>	<input type="checkbox"/>	
	Contacto de alarma	<input type="checkbox"/>	<input type="checkbox"/>	<input type="checkbox"/>	<input type="checkbox"/>	
	Contacto auxiliar	<input type="checkbox"/>	<input type="checkbox"/>	<input type="checkbox"/>	<input type="checkbox"/>	
Temperatura de Servicio	La temperatura ambiente es 40°C, la humedad relativa de la atmosfera no supera el 50% y la máxima humedad relativa no excede el 90% a 20°C					
Altitud	-25°C~+70°C, el valor promedio en 24 horas no excede +35°C (Sobre +40°C necesita reducción de potencia, y por debajo de -25°C necesidades personalizadas LC productos de baja temperatura) ≤2000m (sobre 2000m necesita reducción de potencia)					
Clase de uso	A					
Nivel de protección	IP20					
Nivel de contaminación	3					
			■			
	W	70	75	133	198	240
	H	145	190	200	257	270
	D	108	108	109	108	120
Certificaciones	TUV, CE, CB, SAA					

■ Tiene □ Opcional - -No tiene

**PROJOY**  
electric

– Switch To Safety! –

**ProJoy Electric Co., Ltd.**

2nd Floor, Building 3, No. 2266, Taiyang Road, Xiangcheng District, Suzhou, China

Tel: +86 512 6878 6489 | Fax: +86 512 6878 6489

Email: sales@projoy-electric.com | www.projoy-electric.com

Serie PEMC

**Características de Ruptura**

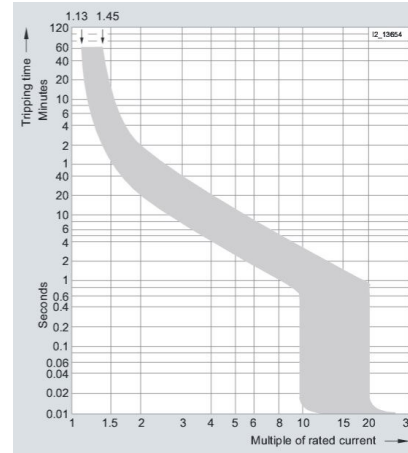

**Dimensiones**

PEMC50-250/2P

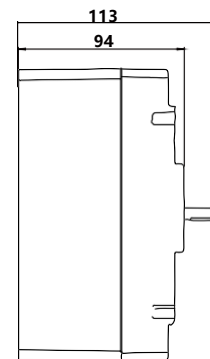
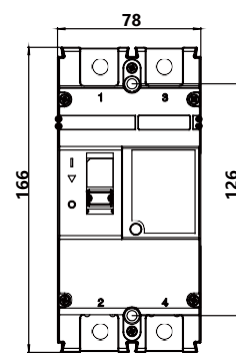

PEMC10-250/2P

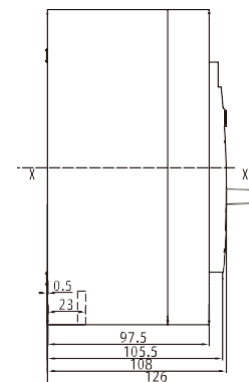
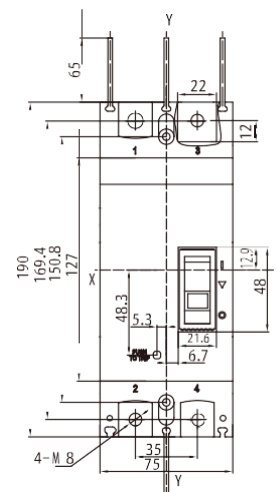

PEMC150-250/3P

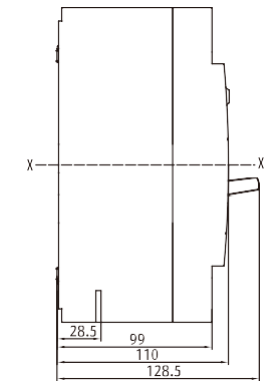
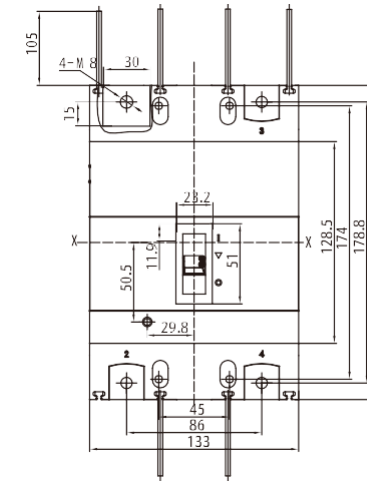

PEMC150-400/4P

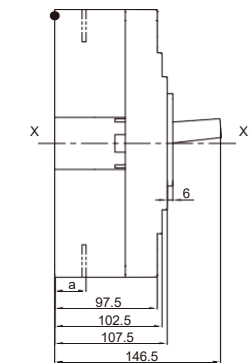
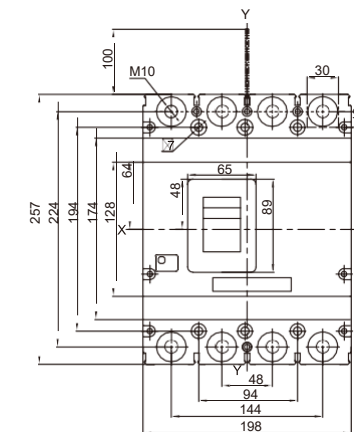

PEMC150-630/4P

